

KELSTRUP

Fr.nr.2923:54

HISTORIE

Middelalderligt stenhus fra 1300-tallet af Kelstrup hovedgård der første gang nævnes i 1396 og stadig fandtes i 1664. Stenhuset er placeret på en mindre banke og syd herfor ligger ladegårdsbanken. Stenhuset er et ca. 12,5 x 9,4 meter stort munkestensbygget hus sat på en høj kampestenssokkel.

ADMINISTRATION

Privat eje. Vestsjællands Amt.

ADGANGSFORHOLD

Besøg

Kelstrup besøges årligt af få besøgende.

Vejskiltning

Der findes ingen skiltning.

Parkering

Mulighed for parkering ved offentlig vej.

Information

FM fredningssten opsat.

Adgangsveje

Adgang fra offentlig vej af grusvej til ruinen. I alt ca. 40 m.

PLEJE

FORMIDLLENDE

Græsset er slået omkring og i ruinen men ikke afrevet. Der er ikke slået ind til murene og opvækst af hylde på murværket er ikke nedklippet. Hæk umiddelbart nord for ruinen er ikke klippet.

Plejen bør sikre at bygningerne er synlige ved tæt slåning.

BEVARENDE

Der gror hylde på murværket og umiddelbart på ydersiden af vestmuren står et større ærtræ. Hylde træerne og ærtræet skal fjernes.



ØKONOMI

Udgiften til pleje på et rimeligt niveau anslås til omk. kr. 10.000. årligt

TILSTAND

RØD

Murværket er i opløsning. Skal sikres ved fastmuring og supplerung.

ØKONOMI

2 mand i 16 uger	480.000
Stillads	90.000
Registrering	50.000

Formidling

Formidlingskilt opsættes.

ØKONOMI

Skilt	15.000
-------	--------

BUDGET I ALT

Rød

alt 620.000

Formidling

Førstegangstrydning	30.000
Skilt	15.000

Pleje





Almindelig pleje årligt	10.000
-------------------------	--------

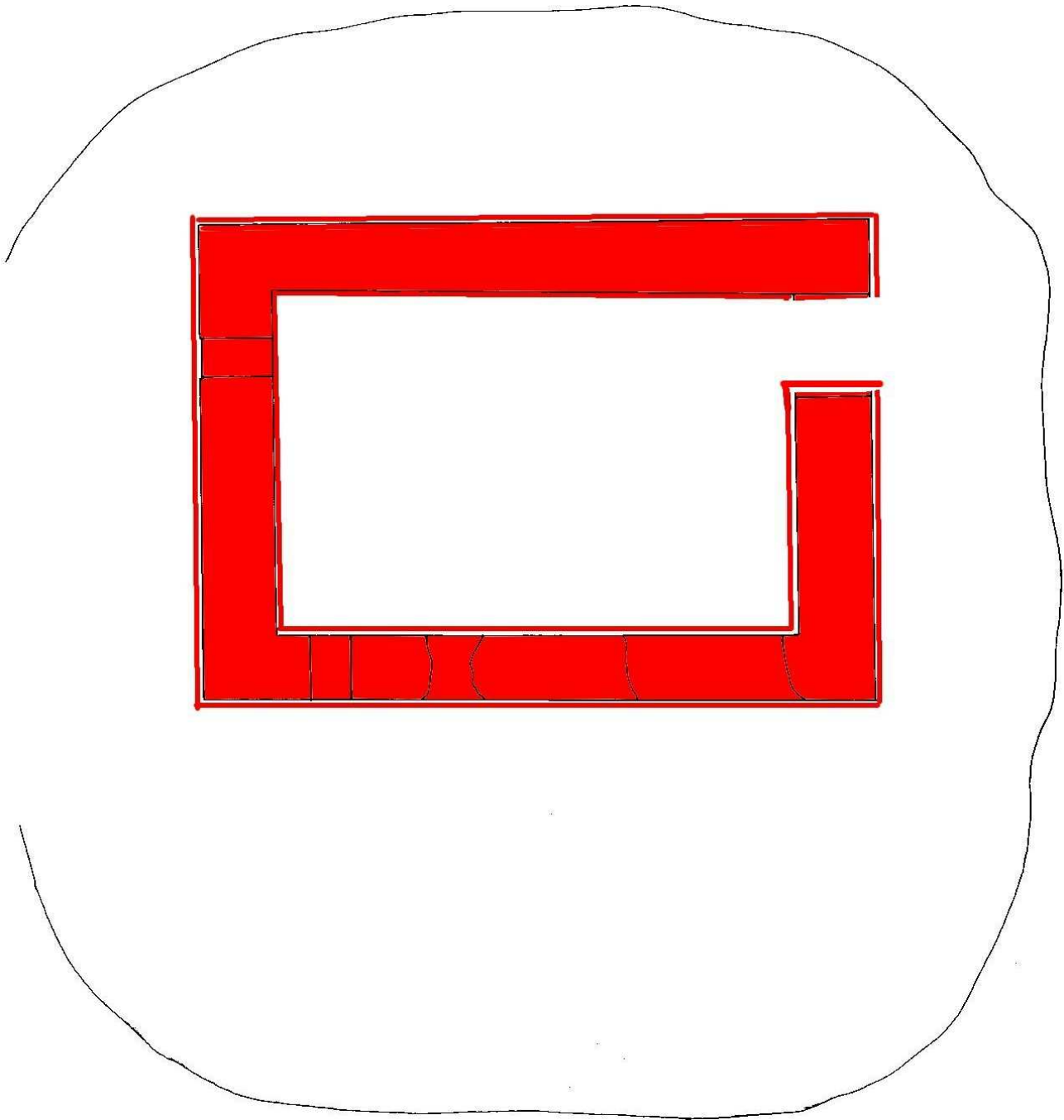

Besigtiget

02-07-2002 af Kjeld Borch Vesth



-  Bør istandsættes straks
-  Istandsættes 2-5 år
-  God vedligeholdelsestilstand
-  Græstørvmarkering

Keldstrup