

GLADSAXEFORT

Tinglysningsdata

Stednavn: Gladsaxefort
Stednummer : 020303
Lokalitetsnr.: 69
Matr.nr.: 1d, 1ao, 1ap, 2b, 2da, 7000æ
Ejerlav: Gladsaxe
Sogn: Gladsakse
Kommune: Gladsaxe
Fredningsnr.: 302931

Bemærkninger

Matr. 7000æ er motorvejsareal i græs (glacis mm.).

Gladsaxefort ejes af Gladsaxe Kommune.

Lokaliteten er tinglyst i 2006.

GLADSAXEFORT

Kort beskrivelse (udkast til tinglysningstekst)

Gladsaxefort er et trekantet fæstningsanlæg. Det fremstår i sin ydre form med næsten intakt fortlegeme og gravkaponiere samt delvis intakt grav og glacis.

Det beskyttede anlæg omfatter fortlegemet med kasematbygning og foranliggende jordkappe med støttemur. Endvidere fortgraven med gravkaponiere indbygget i gravens yderskråning. Hertil det delvis bevarede faceglacis med projektørremise, brændstofrum og kikkertstation, sidstnævnte næsten jorddækket. Yderligere det delvis bevarede strubeglacis.

For de beskyttede anlæg gælder, at de hverken må ændres i konstruktion eller udseende.

Bemærkninger

Opført 1892-93, nedlagt 1920.

Fortlegemets jordkappe er ved skellet mod Hillerødmotorvejen afgravet på de yderste ca. 10 m.

Strubeglaciset syd for adgangsvejen er for hovedparten udjævnet.

Yderste spor af Motorring 3 er anlagt hen over en del af gravkaponieren.

Den oprindelige forbindelsesvej til fortet har ifølge gammelt kortmateriale et tracé, som løber mere vinkelret frem mod midten af kasematbygningen og panserporten set i forhold til den nuværende vejføring. Det oprindelige vejforløb må ligge under græsset på den sydlige og vestlige del af matr. nr. 1ao, 1ap og 2da.

Fortmesterboligen er nedrevet, men har ligget på matr.nr. 1ao umiddelbart nord for den oprindelige adgangsvej. Eventuelt bevarede dele af fundamenter er jorddækkede.

Gladsaxe fort

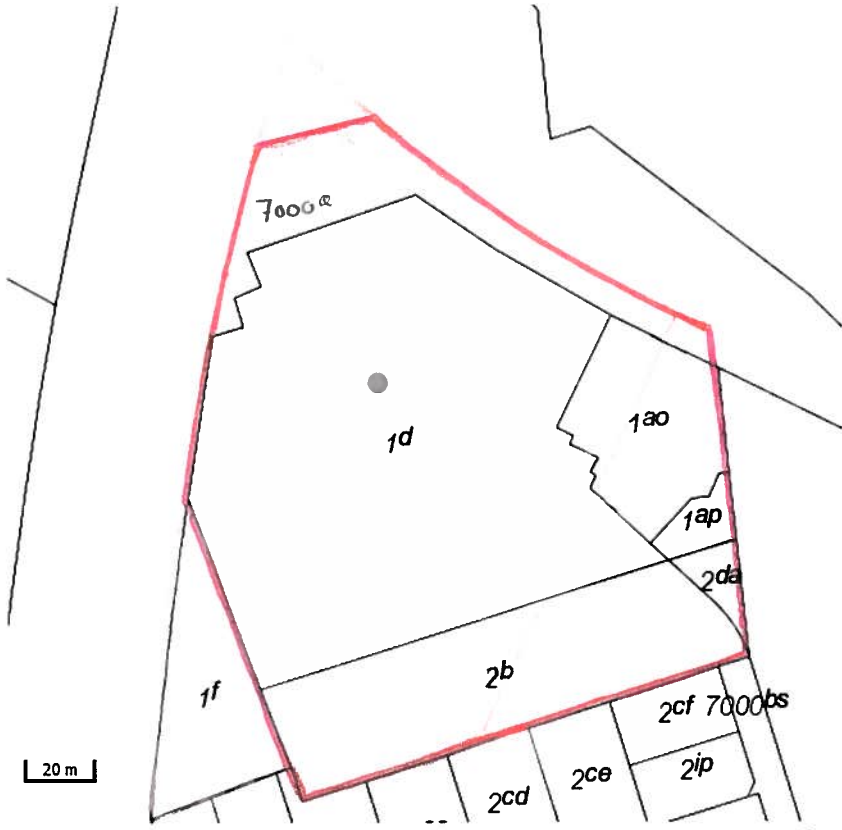

20 m

Signaturforklaring Adressesøgning Udskriv kort Vis på liste

Kort © Kort og Matrikelstyrelsen / Luftfoto © COWI A/S

Gladsaxe fort

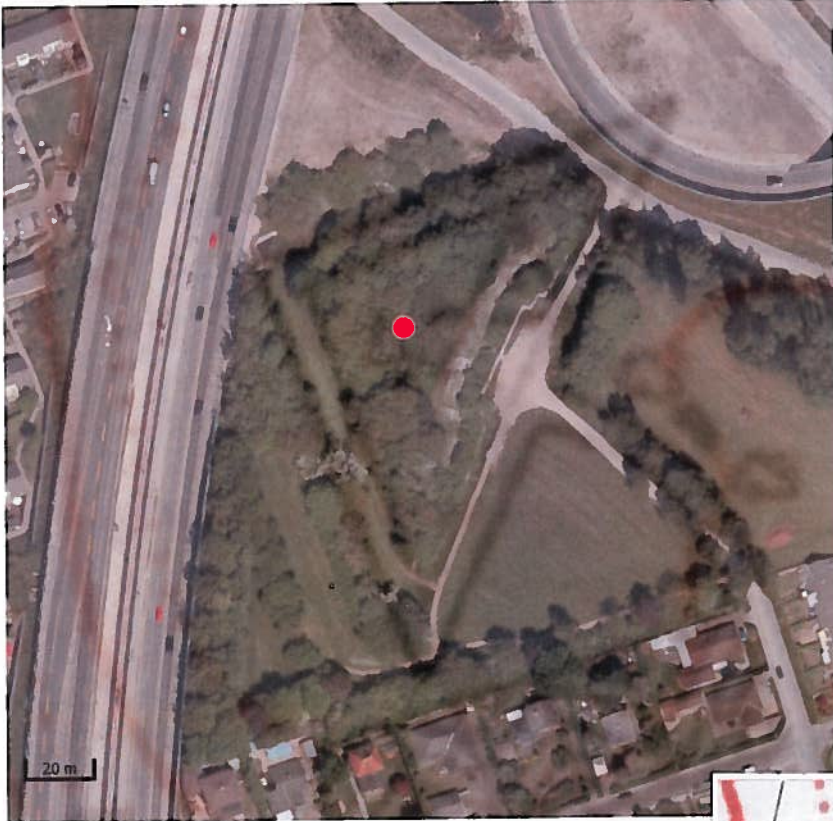

Signaturforklaring Adressesøgning Udskriv kort Vis på liste

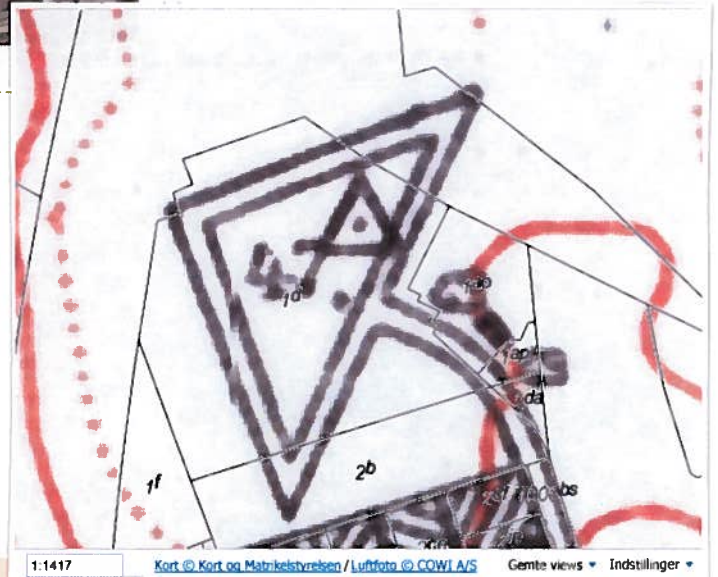

Kort over Gladsaxe og omegn, 1900

